

PROGRAMA DE MUTIRÃO DE LIMPEZA

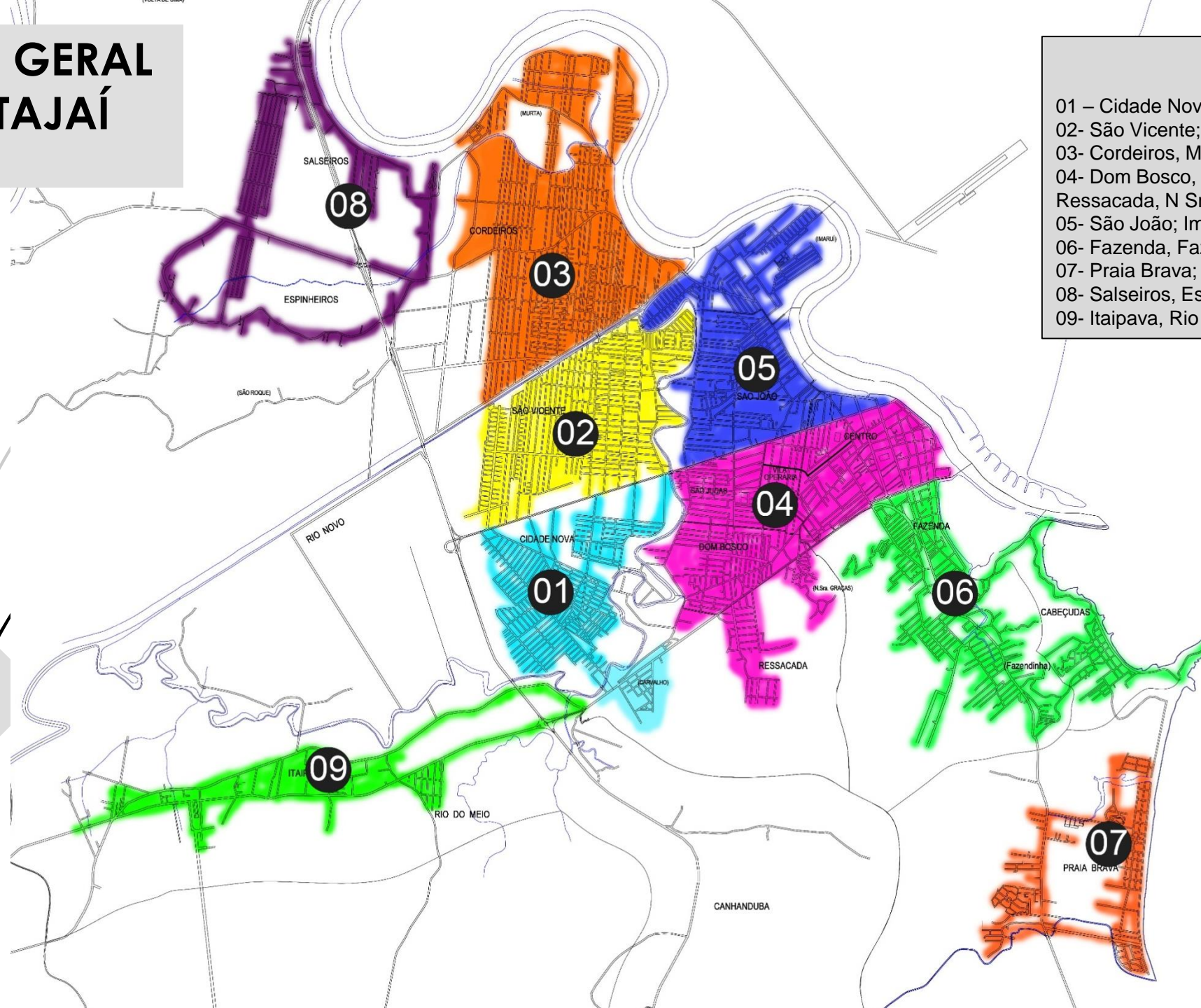

SECRETARIA MUNICIPAL DE
OBRAS

MAPA GERAL DE ITAJAÍ



LEGENDA

- 01 – Cidade Nova; Carvalho
- 02- São Vicente;
- 03- Cordeiros, Murta;
- 04- Dom Bosco, Vila Operária, Centro, Ressacada, N Sra. Graças;
- 05- São João; Imaruí, Barra do Rio
- 06- Fazenda, Fazendinha, Cabeçudas;
- 07- Praia Brava;
- 08- Salseiros, Espinheiros;
- 09- Itaipava, Rio do Meio.



1º - Cidade Nova

EQUIPE 1

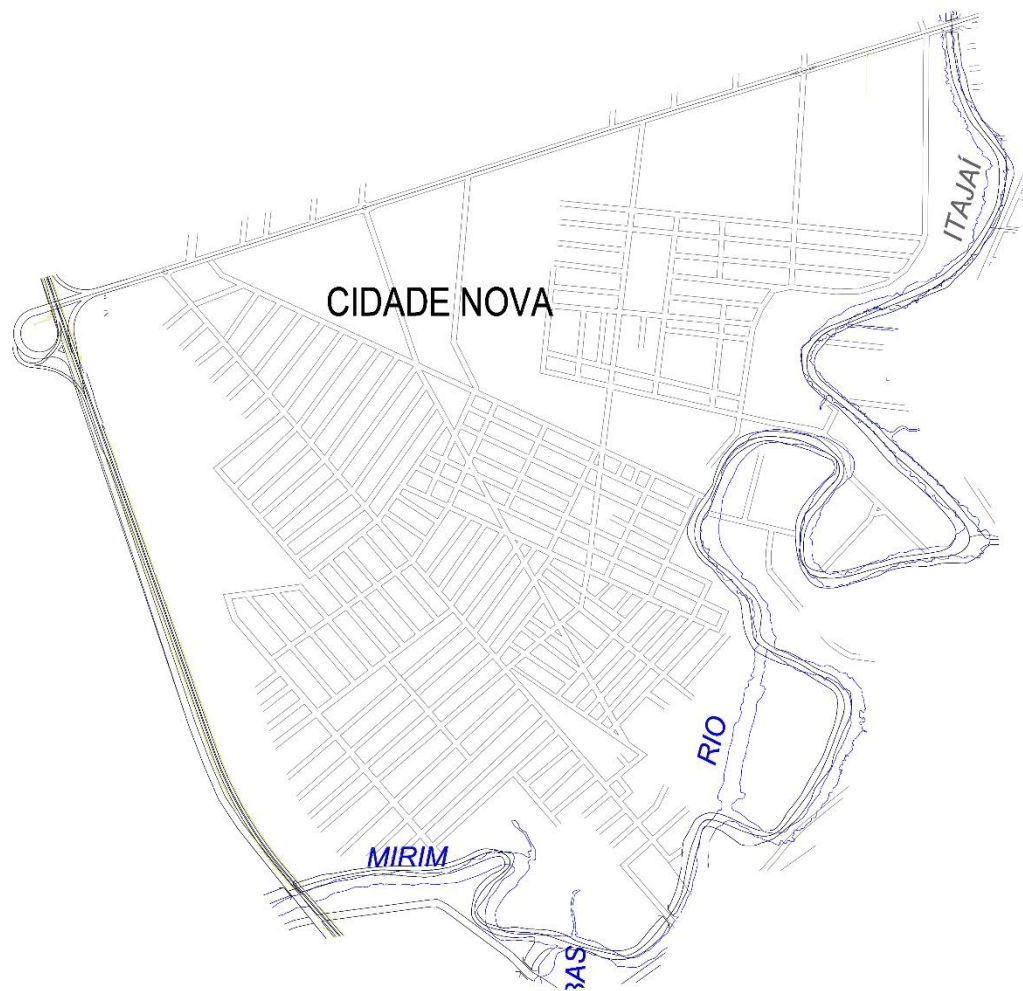

Início: 15/04

Termino: 22/05

Caminhões:06

Pá Carregadeira: 01

Braçal: 02

Roçador: 05

**Cata Treco: 01 com 3
pessoas**

Apoiadores:

**Volume total Previsto: 25
carga dia = 250m³**

TOTAL DIAS: 30

**8.000 m³ Total ou 2.400
Toneladas.**



SECRETARIA MUNICIPAL DE

OBRAS

2º - São Vicente

EQUIPE 2



Início: 15/04

Termino: 11/05

Caminhões:06

Pá Carregadeira: 01

Braçal: 02

Roçador: 05

**Cata Treco: 01 com 3
pessoas**

Apoiadores:

**Volume total Previsto: 25
carga dia = 200m3**

TOTAL DIAS: 21

**4000 m3 Total ou 1.600
toneladas.**



DE
OBRAS

3º - Cordeiros e Murta

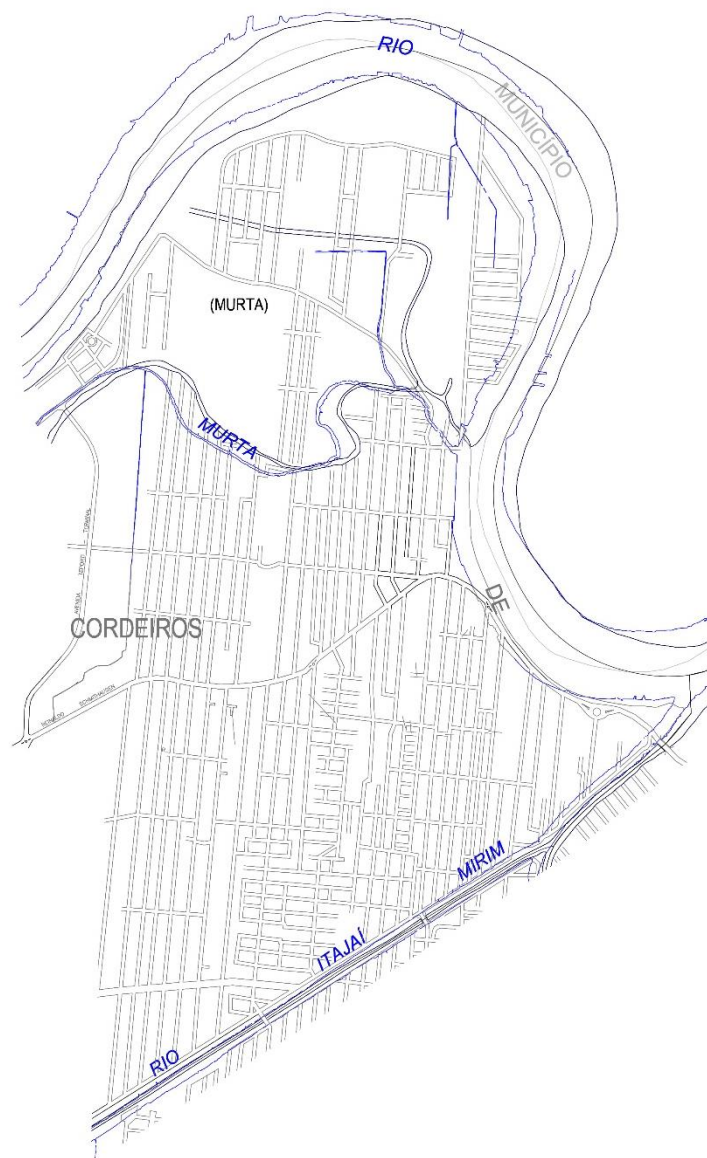

EQUIPE 3

Início: 15/04

Termino: 19/05

Caminhões:06

Pá Carregadeira: 01

Braçal: 02

Roçador: 05

**Cata Treco: 01 com 3
pessoas**

Apoiadores:

**Volume total Previsto: 25
carga dia = 250m3
TOTAL DIAS: 28
6750m3 Total ou 2000
toneladas.**



OBRAS

EQUIPE 1

4º - Dom Bosco. Vila Operaria, São Judas, Centro

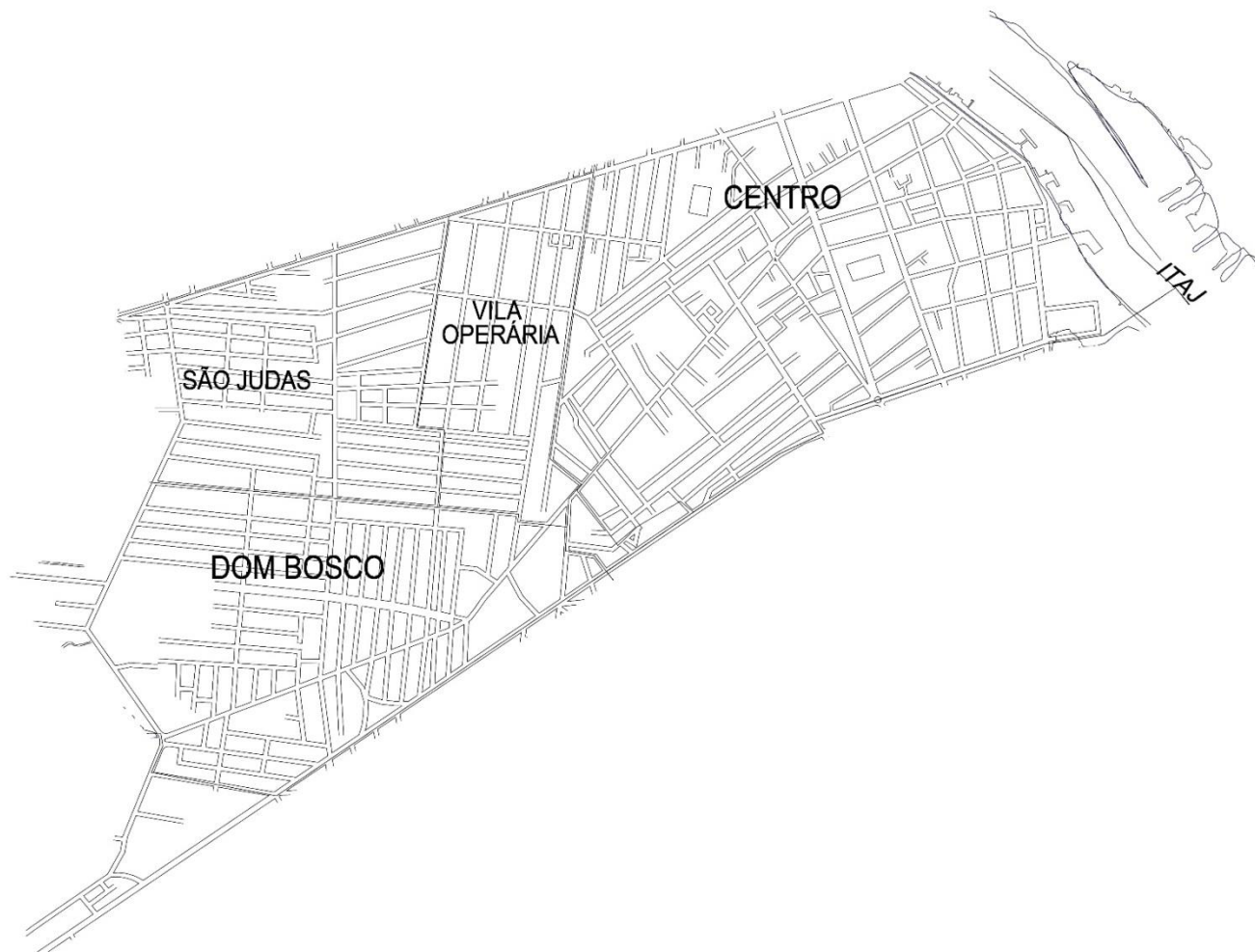

Início: 23/05

Termino: 08/06

Caminhões:06

Pá Carregadeira: 01

Braçal: 02

Roçador: 05

**Cata Treco: 01 com 3
pessoas**

Apoiadores:

**Volume total Previsto: 20
carga dia = 200m³
TOTAL DIAS: 15
3000m³ Total ou 1200
toneladas.**



OBRAS

5º - São João

EQUIPE 2



Início: 13/05

Termino: 28/05

Caminhões:06

Pá Carregadeira: 01

Braçal: 02

Roçador: 05

**Cata Treco: 01 com 3
pessoas**

Apoiadores:

**Volume total Previsto: 20
carga dia = 200m3
TOTAL DIAS: 15
3000m3 Total ou 1200
toneladas.**



OBRAS

6º - Fazenda, Cabeçadas, Fazendinha

EQUIPE 3

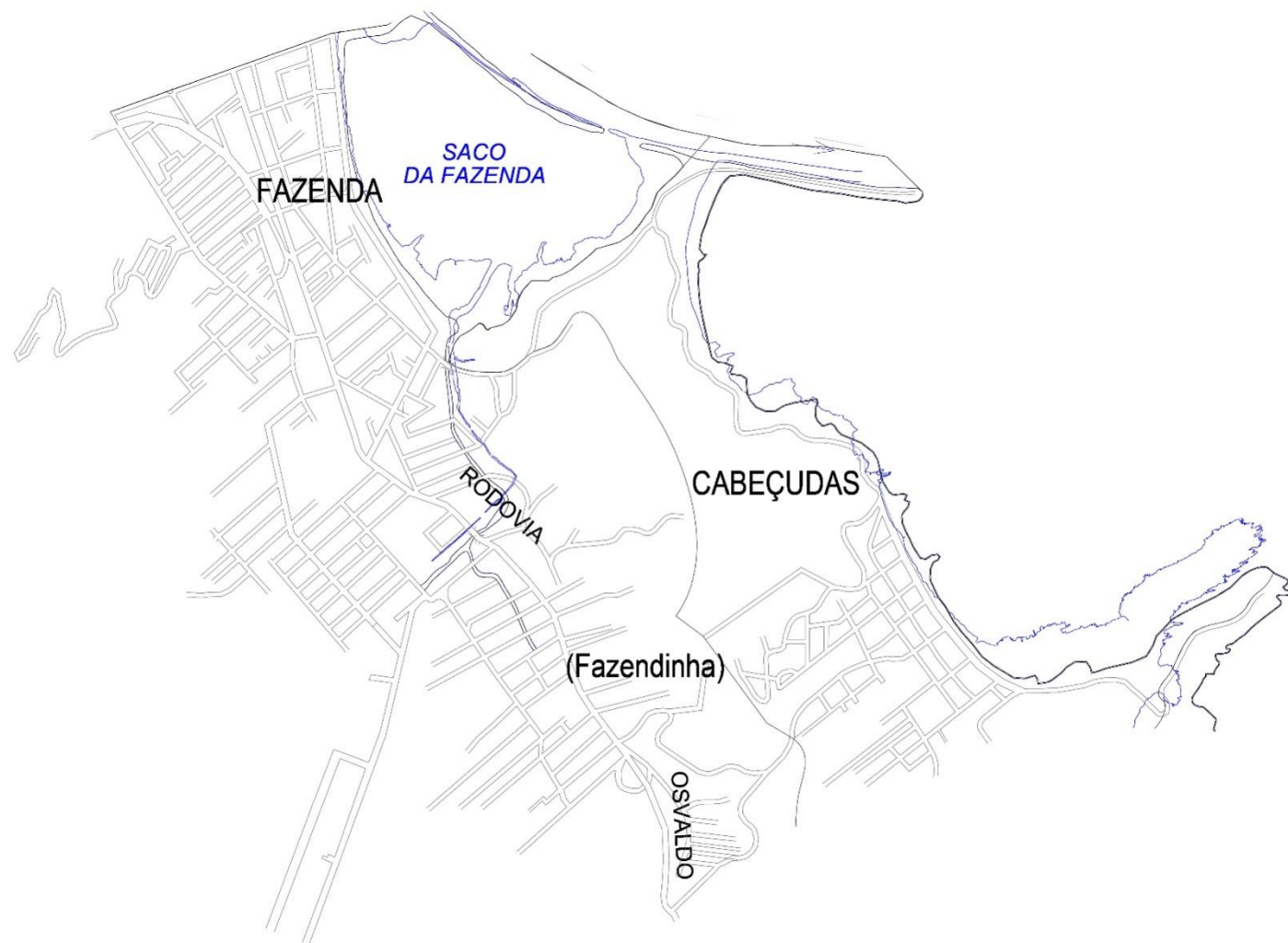

Início: 20/05

Termino: 07/06

Caminhões:06

Pá Carregadeira: 01

Braçal: 02

Roçador: 05

**Cata Treco: 01 com 3
pessoas**

Apoiadores:

**Volume total Previsto: 18
carga dia = 180m3
TOTAL DIAS: 15
2700m3 Total ou 1080
toneladas.**



OBRAS

7º - Praia Brava

EQUIPE 1



Início: 10/06

Termino: 15/06

Caminhões:06

Pá Carregadeira: 01

Braçal: 02

Roçador: 05

**Cata Treco: 01 com 3
pessoas**

Apoiadores:

**Volume total Previsto: 15
carga dia = 150m3
TOTAL DIAS: 05
750m3 Total ou 300
toneladas.**



OBRAS

8º - Salseiros, Espinheiros

EQUIPE 2

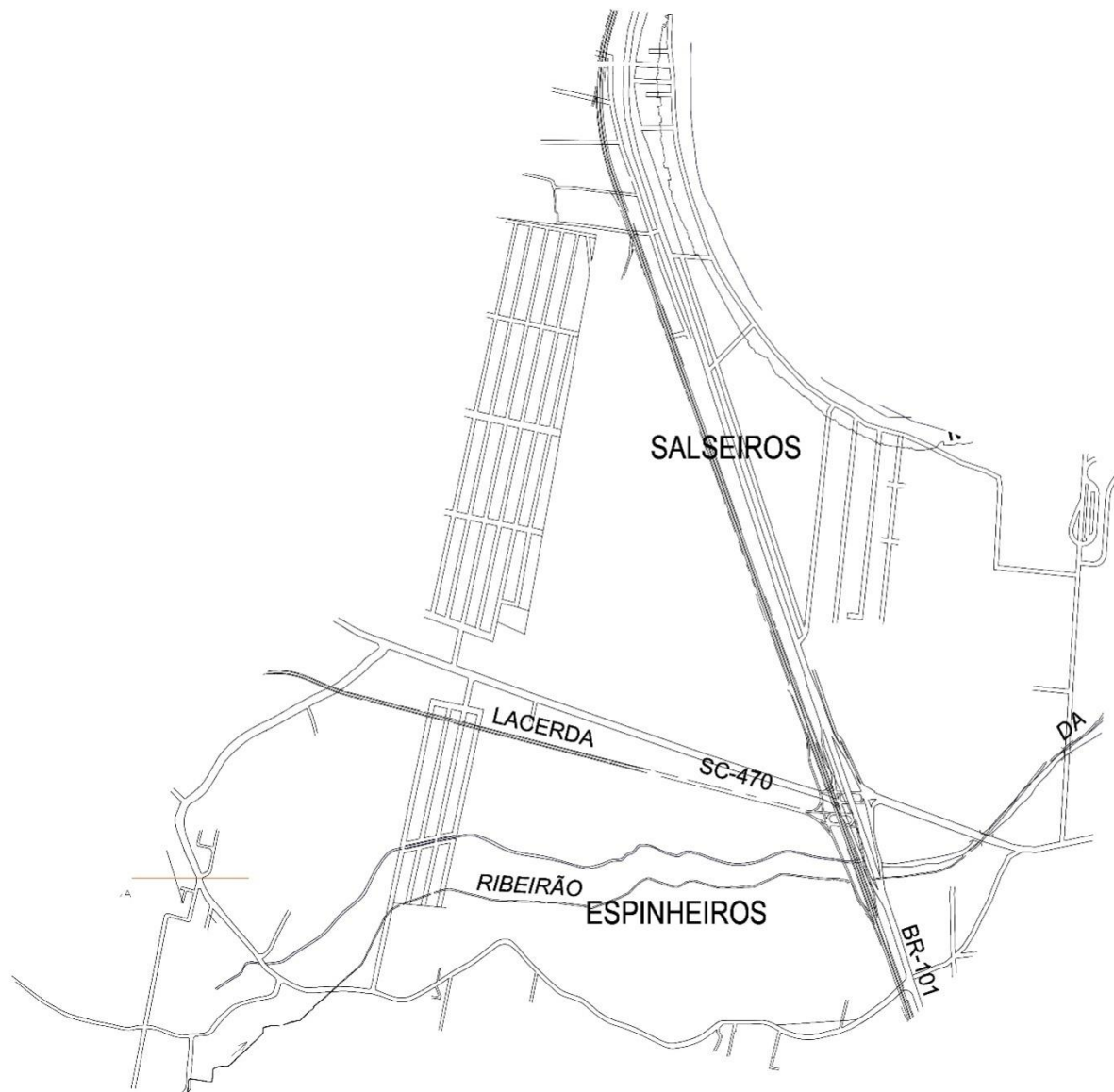

Início: 29/05

Termino: 15/06

Caminhões: 06

Pá Carregadeira: 01

Braçal: 02

Roçador: 05

Cata Treco: 01 com 3
pessoas

Apoiadores:

Volume total Previsto: 20
carga dia = 200m³
TOTAL DIAS: 15
3000m³ Total ou 1200
toneladas.



OBRAS

9º -Itaipava

EQUIPE 3



Início: 10/06

Termino: 15/06

Caminhões:06

Pá Carregadeira: 01

Braçal: 02

Roçador: 05

**Cata Treco: 01 com 3
pessoas**

Apoiadores:

**Volume total Previsto: 15
carga dia = 150m³
TOTAL DIAS: 05
750m³ Total ou 300
toneladas.**



OBRAS



SECRETARIA MUNICIPAL DE **OBRAS**

➤ **CADA EQUIPE COMPOSTA:**

- ❖ **6 CAMINHAO**
- ❖ **1 CARREGADEIRA**
- ❖ **2 BRAÇAL**
- ❖ **2 ROCADOR**
- ❖ **1 TELA PROTEÇÃO**
- ❖ **2 LIMPEZA ROCAÇÃO**

SUPORTE CATA TRECO

SUPORTE AMBIENTAL

- **TOTAL DE VIAGENS PREVISTAS: 3295**
- **TOTAL EM METROS CÚBICOS: 31950**
- **TOTAL EM TONELADAS: 11280**



Cidade Nova



Cidade Nova





Cidade Nova 15-04



Roçagem Trator

São Vicente



São Vicente



Antes



Depois



São Vicente



Murta



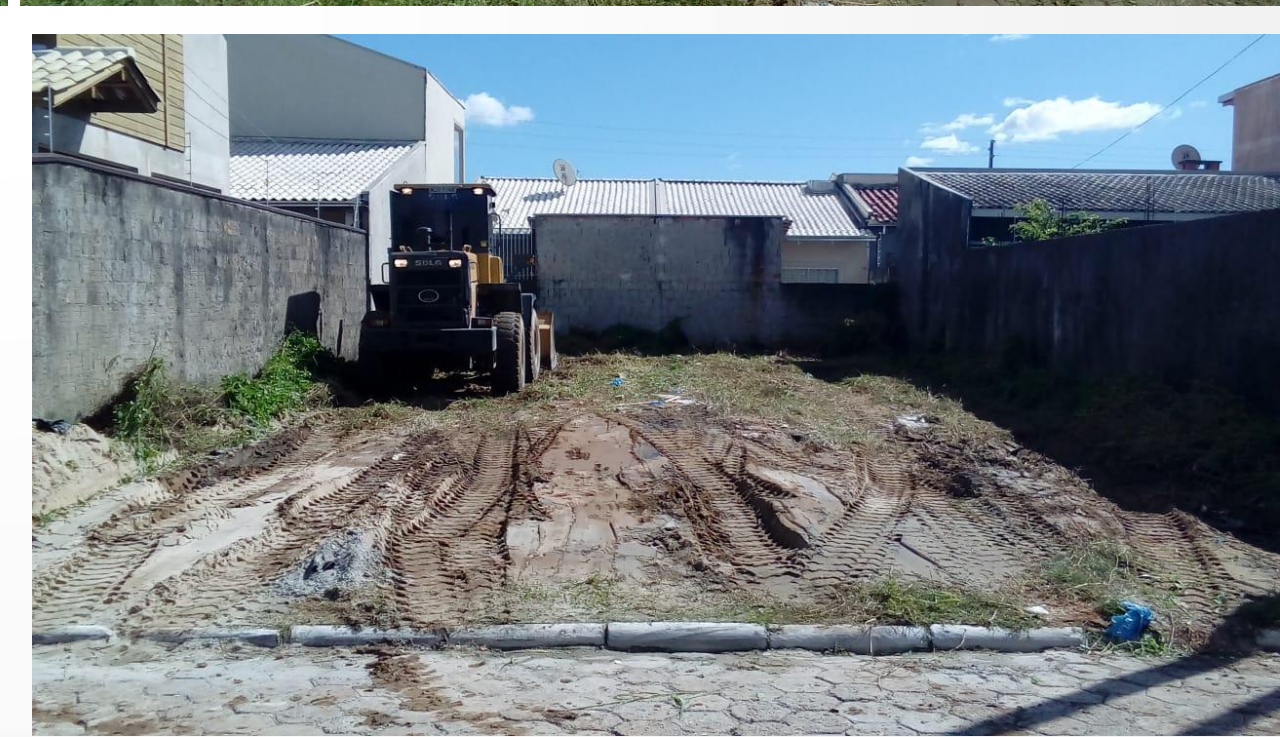

Limpeza 12/04



13/04 as 16:15 min



16/04 as 15:45 min



17/04 as 15:00 hs



RUAS LIMPAS SÃO VICENTE ATÉ 17-04



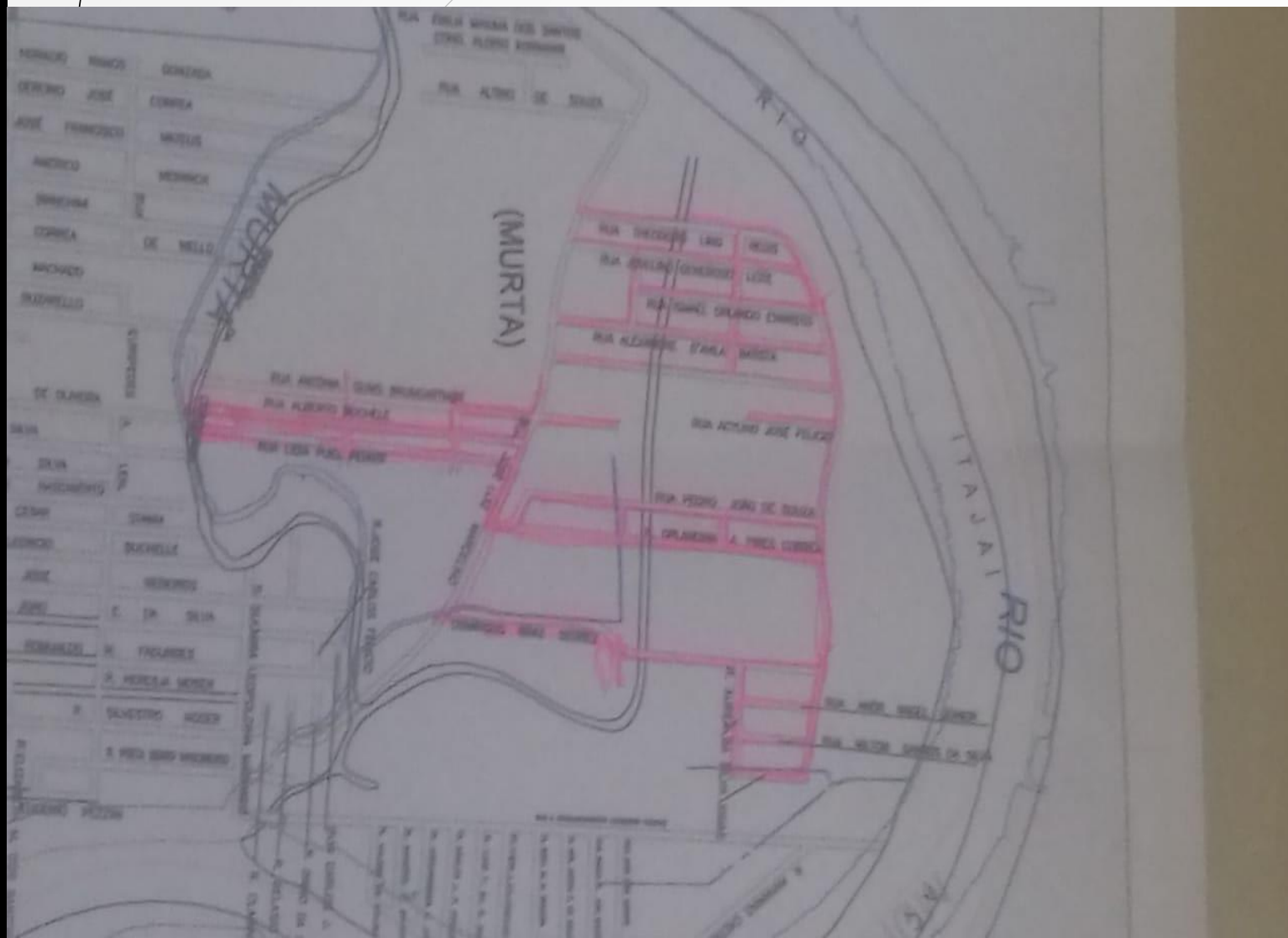



Balanço 3 Dias



SECRETARIA MUNICIPAL DE
OBRAS

► Volume Recolhido até 17/04 as 18:00 hs.

► **Equipe 1 = 15/04 – 21 Caminhão**

Cidade Nova

► 16/04 – 17 Caminhão

► 17/04 – 20 Caminhão

► 58 caminhão média 690 m3. média 200 toneladas.

► **Equipe 2 = 15/04 – 14 Caminhão**

São Vicente

► 16/04 – 09 Caminhão

► 17/04 – 13 Caminhão

► 36 caminhão média 400 m3. média 108 toneladas

► **Equipe 3 = 15/04 – 16 Caminhão**

Cordeiros

► 16/04 – 13 Caminhão

► 17/04 – 15 Caminhão

► 44 caminhão média 500 m3. média 170 toneladas.

Total geral Médio 3 dias de Limpeza 1590 m3 ou aproximadamente 478 toneladas de Resíduos



SECRETARIA MUNICIPAL DE
OBRAS

ITAJAÍ

UMA CIDADE EM MOVIMENTO